

BLIV KLAR TIL AT SØGE GRAVETILLADELSE



Brug tjeklisten før du ansøger

- Godt arbejdsmiljø og høj sikkerhed på dit anlægsarbejde.
 - Få styr på beskyttelsesniveau og vælg de rigtige moduler og materialer til afspærring og trafikværn.
- Mulige tidspunkter for at arbejde på en strækning.
- Mulige tidspunkter for at udføre opgaver i forhold til arbejdstid og afspærringer af hele vejen.

Skriv i dokumentet

- så har du alt ved hånden til din ansøgning eller forhåndsgodkendelse om gravetilladelse.

TID, STED OG ARBEJDSMILJØ

STED

Arbejdet skal udføres på følgende strækninger: _____

HVORDAN OVERHOLDES REGLER OM ARBEJDSMILJØ OG SIKKERHED?

Notater om beskyttelsesniveau: _____

Notater om materiel: _____

Se "Arbejds miljø og sikkerhed ved vejarbejde"

PLADSFORHOLD

Hvor skal der udgraves? _____

Hvor lang og bred er udgravningen? _____

Hvor meget plads er der tilovers? _____

Se "Arbejds miljø og sikkerhed ved vejarbejde"

TID, STED OG ARBEJDSMILJØ

TID

Forventet start- og slutdato: _____

SÆRLIGE HENSYN

[Link til Særlige hensyn – miniguide](#)

Skal der tages særlige hensyn til busser, vareindleveringer eller renovationsbiler?

Skal der tages særlige hensyn? _____

HVORDAN SKAL TRAFIKKEN OPRETHOLDES?

FOR BILISTER?

FOR CYKLISTER?

FOR FODGÆNGERE?

ANDRE FORHOLD?

**Afspærring af et fortov
eller andre mindre gener:**

(Side 7)

**Delvis afspærring
af vejbane:**

(Side 5)

**Afspærring af
hele vejen:**

(Side 6)

(Side 3)

ER ARBEJDET PÅ DET KRITISKE VEJNET?

www.aarhus.dk/gravetilladelser

NOTER EVT. OPLYSNINGER

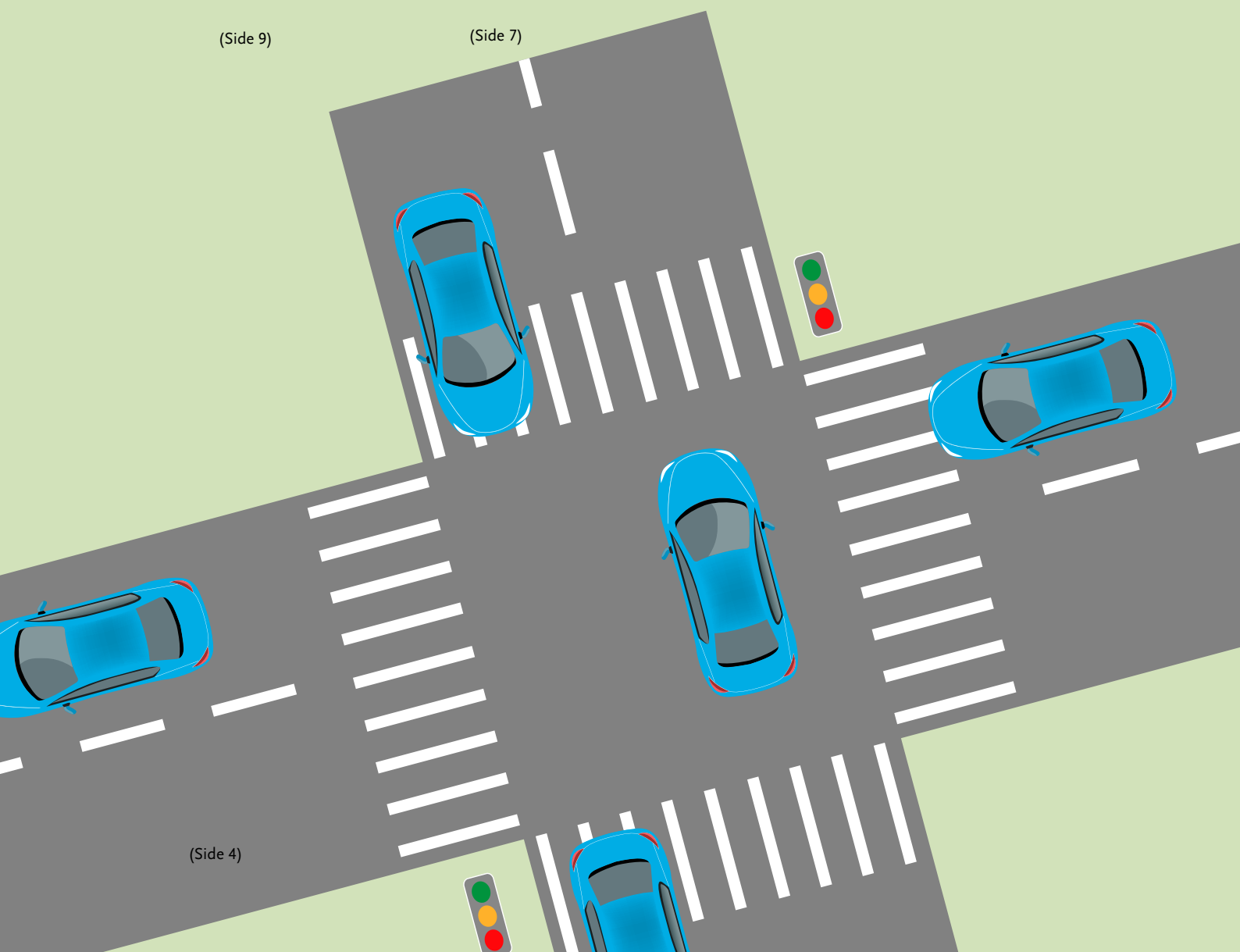

(Side 9)

(Side 7)

(Side 4)

HELE VEJEN ER AFSPÆRRET, ER ARBEJDET PÅ DET KRITISKE VEJNET?

www.aarhus.dk/gravetilladelser

NOTER EVT. OPLYSNINGER

(Side 9)

(Side 8)

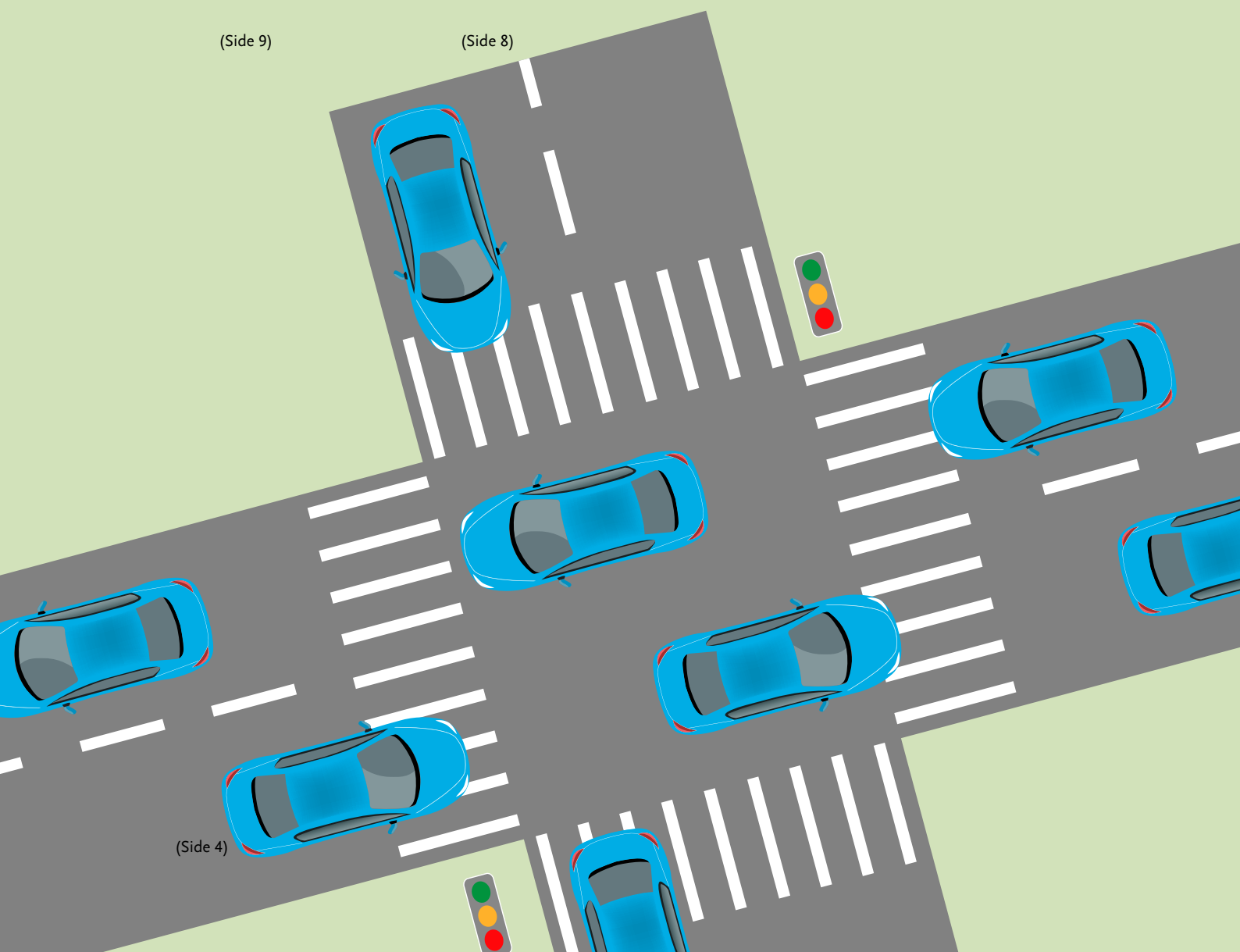

(Side 4)

ER STEDET TILGÆNGELIGT I PERIODEN?

På www.brugaarhus.dk/kort kan du se godkendte gravearbejder og arrangementer på vejstrækninger i Aarhus Kommune. Tjek løbende hjemmesiden for at se, om nye godkendte projekter er kommet til.

www.brugaarhus.dk/kort

NOTER EVT. OPLYSNINGER

Gravearbejder: _____

Materiel: _____

Arrangementer: _____

Er omkørselsveje tilgængelige? _____

(Side 10)

(Side 2)

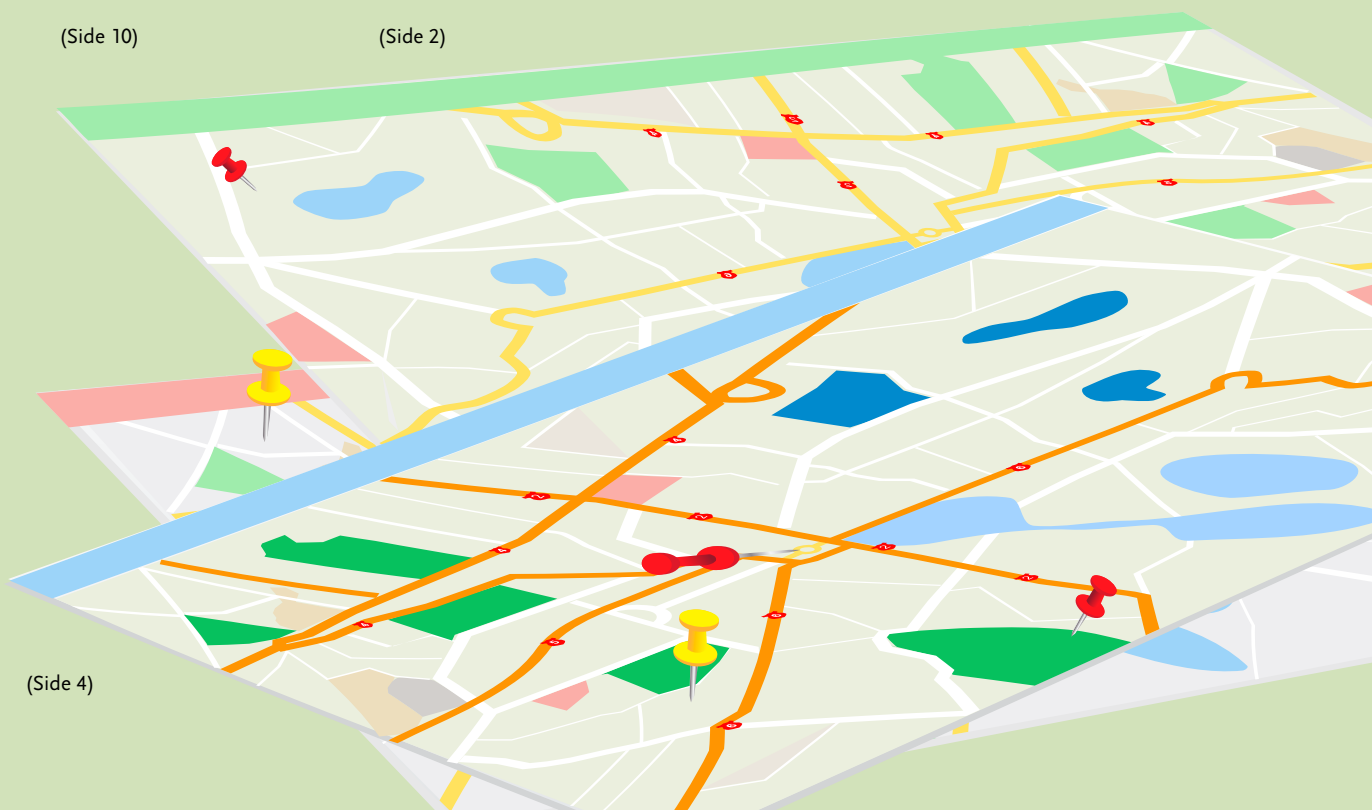

(Side 4)

ER ARBEJDET PÅ MINDRE ELLER STILLE VEJ?

VILLAVEJ? HVOR MEGET TRAFIK?

[Link til Særlige hensyn – miniguide](#)

Beskriv vejen, der skal aflukkes? _____

(Side 7)

(Side 9)



(Side 6)

DIALOG MED TRAFIKKOORDINATOR

Du skal arbejde på det kritiske vejnet og skal kontakte en trafikkoordinator i Aarhus Kommune på kritiskvej@aarhus.dk

- Jeg har i samarbejde med trafikkoordinatoren klarlagt, at arbejdet kan foregå uden for normal arbejdstid.
- Jeg har i samarbejde med trafikkoordinatoren klarlagt, at vejen kan afspærres eller aflukkes i kortere perioder.
- Andet _____

Videre til ansøgning om gravetilladelser

(Side 10)

(Side 4)



ANSØG OM GRAVETILLADELSE

GRAVETILLADELSE

HUSK at vedhæfte en afmærkningsplan sammen med din ansøgning om gravetilladelse

Ansøg her: www.aarhus.dk/gravetilladelser

